

# บริษัท อินเตอร์ เบนด์ดิง เซอร์วิส จำกัด INTER BENDING SERVICES COMPANY LIMITED

WE ARE PROFESSIONALS FOR BENDING PROCESSES

ISO 9001:2015 CERTIFIED

บริการ ตัด ตัด พับ ม้วน ตัดเลเซอร์ เหล็กและสแตนเลส

LASER CUTTING, CNC PLASMA and GAS CUTTING  
BENDING, ROLLING, SHEARING and FOLDING  
BUILD-UP BEAM and FABRICATION

## INTRODUCTION

**Inter Bending Services** was established in the year 2002. Today the company is the premier bending services provider in Thailand. IBS services is not limited to bending but also offer a wide range of services that supports others in construction, mechanical, industrial, gas and oil industries such as CNC plasma and gas cutting, Laser cutting, Rolling, Folding, Shearing, Build-up beam assembly and steel fabrication for tanks and structures. Located in the province of Rayong, we offer complete project capabilities and specific task-oriented services for domestic and international customers. IBS is capable of providing our clients the best quality service based on national and international quality standards at a least competitive price as a business partner. Our affordable overhead provides the best solution to our client's request.

### INTER BENDING SERVICES

**Head Office:** 69/1 Moo 7, Samnakthon, Banchang, Rayong 21130

**Branch 1:** 239/1 Huaypong-Nongbon Rd., Huaypong, Muang, Rayong 21150

Tel. (038) 026068-72 Fax. (038) 026073 Mobile (081) 8659500

**E-mail: [interbend@gmail.com](mailto:interbend@gmail.com), <http://www.interbending.com>**

## OUR SERVICE

### Bending work

- Pipe Bending up to 24"
- I – Beam, H – Beam Bending
- Angle Bar Bending
- Channel Bending
- Cut tee Bending
- Round/ Square Bar Bending
- Rectangular Tube Bending
- Light Lip Channel Bending

### Cutting, Folding and Rolling

- Laser Cutting for Stainless steel and carbon steel
- CNC Cutting Gas and Plasma for Carbon steel and Stainless Steel Plate
- Shearing for Carbon steel and Stainless Steel Plate
- Rolling Plate for Carbon steel and Stainless Steel Plate
- Folding for Carbon steel and Stainless Steel Plate
- Bandsaw Cutting

### Small Fabrication & Build-up Beam Assembly

## FACILITIES & LOCATIONS

Workshops	Width (m)	Length (m)	Height (m)	Cranes
IBS 1 (Shop A - Covered)	16	48	8	2x 5T
IBS 1 (Shop B - Covered)	14	48	6	2x 3T
IBS 2 (Shop A - Covered)	15	96	9	2x 1T + 3x 3T + 5T + 10T
IBS 2 (Shop B - Covered)	15	96	9	5T + 3x 10T
IBS 2 (Shop C - Covered)	15	96	9	3T + 5T + 10T
IBS 2 (Shop F - Covered)	15	153	9	3T + 2x 5T + 2x 10T
IBS 2 (Shop G - Covered)	15	153	9	2x 5T + 2x 10T
IBS 2 (Stockyard(H) - covered)	7	96	9	2x 5T
IBS 2 (Stockyard - Uncovered)	15	153	-	10T

\* IBS 1 – has a total land area of **4,800** m<sup>2</sup>

\* IBS 2 – has a total land area of **17,600** m<sup>2</sup>

## MACHINERIES AND HEAVY EQUIPMENTS

### IBS 1:

- 5 Bending Machines
- 2 Hydraulic Presser
- 1 Tube Bending Machine
- 4 Overhear Cranes

### IBS 2:

- 4 CNC Plasma and Gas cutting with 4 standard table
- 2 Laser Cutting machine with 2 standard table
- 1 Bandsaw
- 2 3 meters Press brake/ Folding machine
- 3 4 meters Press brake/ Folding machine
- 2 7 meters Press brake/ Folding machine
- 1 3 meters Shearing machine
- 1 6 meters Shearing machine
- 9 Rolling machines
- 4 Pipe Rolling Machine
- 17 Bending Machine
- 8 Pipe Bending Machine
- 5 Hydraulic Presser
- 2 Drilling Machine
- 2 Punching Machine
- 2 Forklift
- 26 Overhead Cranes
- 1 Set Build-up Beam Assembly Line (pre-assembly, SAW,

Straightening)

## MAXIMUM AND MINIMUM CAPACITY

### CNC CUTTING:

Maximum thickness for Cutting Capacity:

- Carbon Steel Plates – 150 mm.
- Stainless Steel Plates – 50 mm.

Maximum Thickness for Piercing Capacity:

- Carbon Steel Plates – 50 mm.
- Stainless Steel Plates – 30 mm.

Table Size:

- 3.2 m. × 6.5 m.
- 3.2 m. × 13.5 m.
- 3.2 m. x 30 m.

### ROLLING:

Maximum thickness × width for rolling steel plates:

- 100 mm. × 1,524 mm. (5')
- 90 mm. × 2,000 mm. (6')
- 65 mm. × 3,050 mm. (10')

### SHEARING:

- Maximum thickness 16 mm.
- Maximum width 6,000 mm. (20')

## **FOLDING:**

- Maximum of 20mm × 3,000 mm. (5')
- Fold Plate 12 mm. x 7,000 mm.
- Maximum width 7,000 mm.

## **BUILD-UP BEAM:**

- Height range of Web: 300-2000 mm. or more
- Width range of Flange: 200-800 mm.
- Length range of Beam: 40 meters

## **DRILLING:**

- Maximum Diameter: 120 mm.
- Maximum Thickness: 150 mm.

## **LASER CUTTING:**

Maximum thickness for cutting capacity:

- Carbon steel – 20 mm.
- Stainless steel – 12 mm.

## **BANDSAW:**

- Beam up to 600 mm.
- Round up to 400 mm.

## ISO 9001:2015 CERTIFICATE

### Certificate of Registration

This certificate has been awarded to

**INTER BENDING SERVICES CO., LTD.**

239/1 Huaypong - Nongbon Rd., T. Huaypong, Muang Rayong,  
Rayong, 21150, Thailand

in recognition of the organization's Quality Management System which complies with

**ISO 9001:2015**

The scope of activities covered by this certificate is defined below

**Bending, Cutting, Folding, Rolling,  
CNC Cutting and Fabrication of Metal**

Certificate Number:

61911/A/0001/UK/En

Date of Issue: (Original)

21 January 2014

Date of Issue:

21 January 2020

Issue No:

5

Expiry Date:

20 January 2023

Issued by:

On behalf of the Schemes Manager

If there is any doubt as to the authenticity of this certificate, please do not hesitate to contact the Head Office of the Group on [info@urs-certification.com](mailto:info@urs-certification.com).  
URS is a member of United Registrar of Systems (Holdings) Ltd, United House, 4 Hinton Road, Bournemouth, BH1 2SE, UK. Company Registration no. 5266466

Page 1 of 1

## CNC GAS & PLASMA CUTTING MACHINE

## LASER CUTTING MACHINE

## ROLLING MACHINE

Maximum 100 mm.

## FOLDING MACHINE

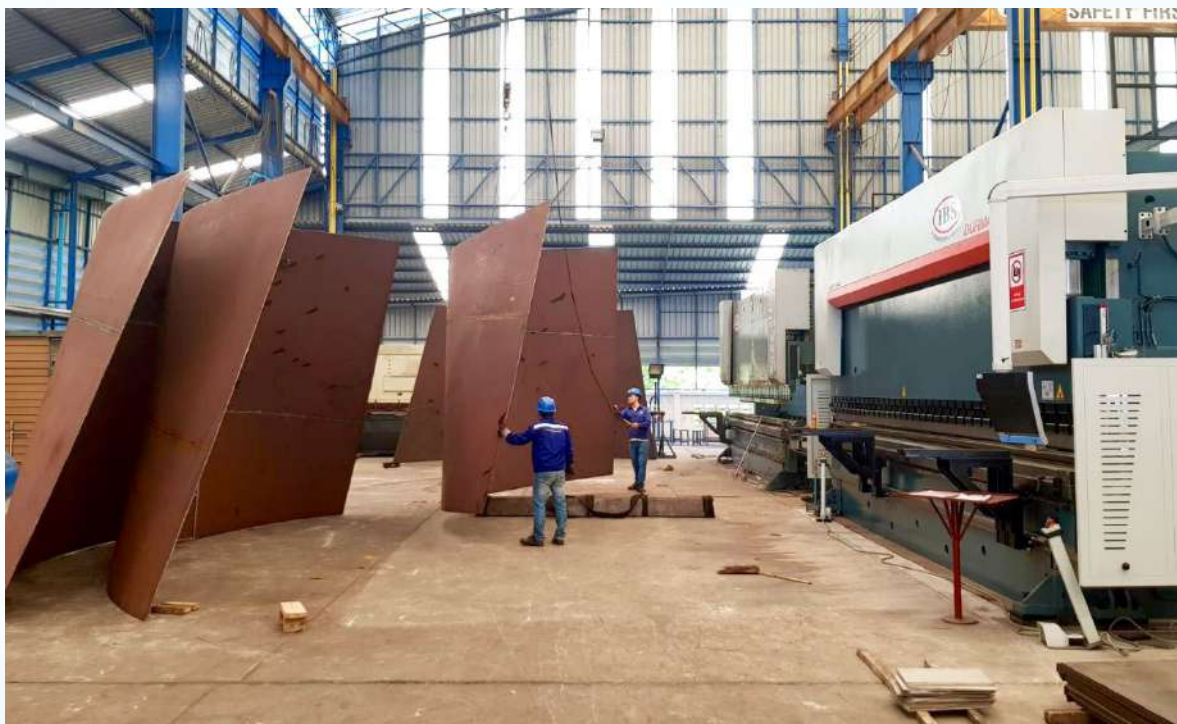

## FOLDING MACHINE

## PRODUCT PHOTO GALLERY

**Pipe and Tube Bending: Maximum Pipe 24" Sch 80**

## BEAM AND BAR BENDING

Maximum Wide Flange 1,000 × 900

Maximum  Bar 250 × 250 × 35

Maximum Channel 380 × 100 × 13 × 20

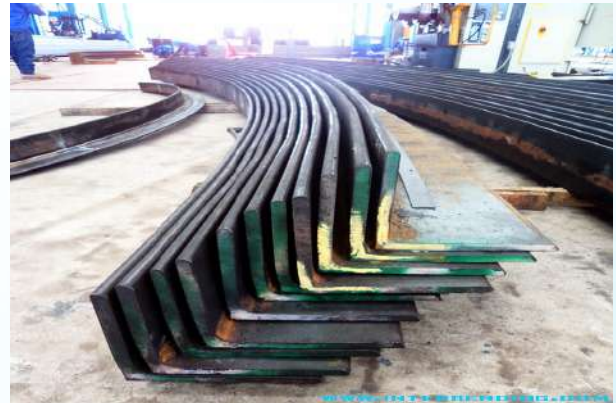

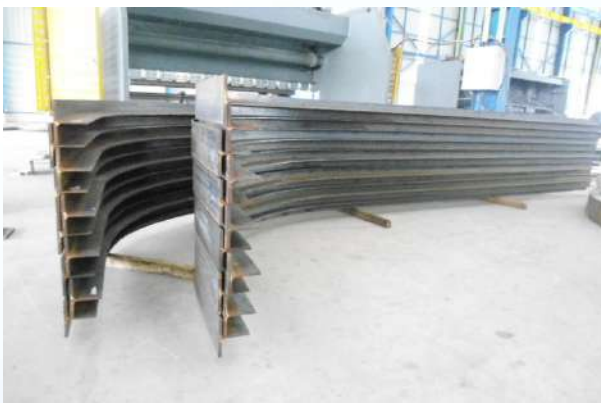

## BUILD-UP BEAM ASSEMBLY

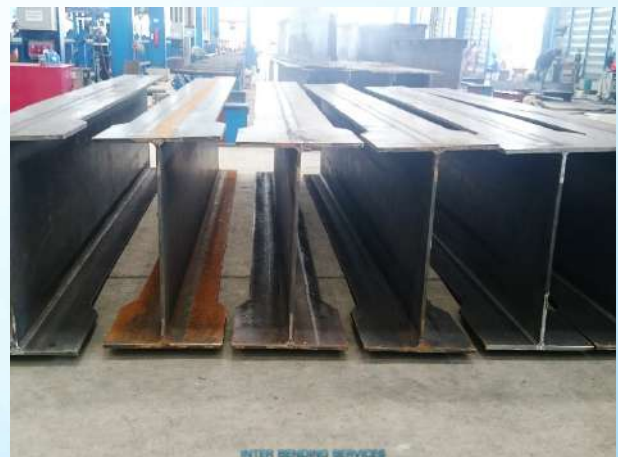

## LASER CUTTING

**Carbon Steel 1,524 x 3,048 x 20 mm.**

**Stainless Steel 1,524 x 3,048 x 12 mm.**

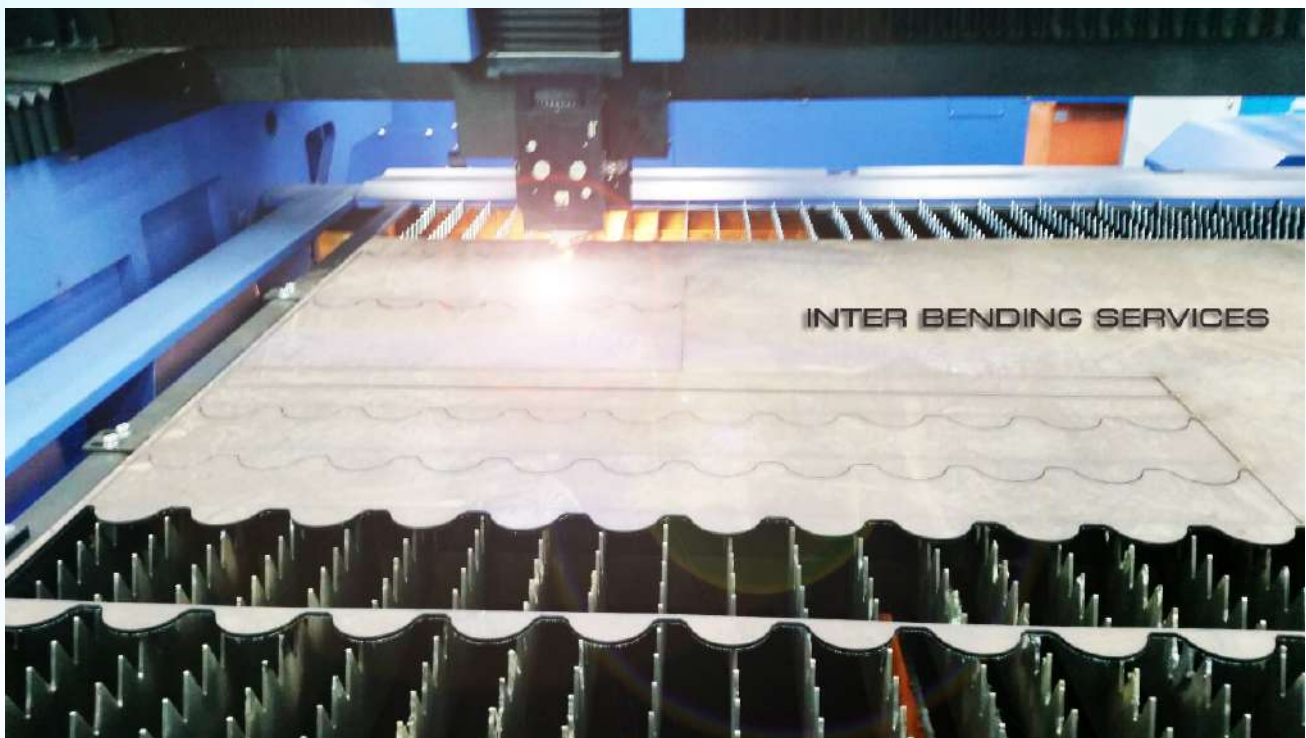

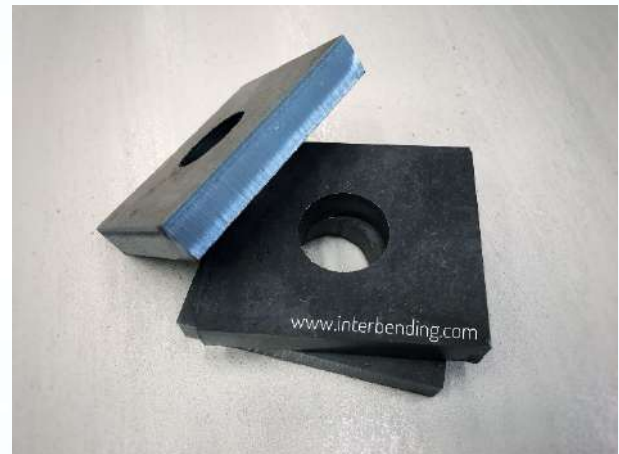
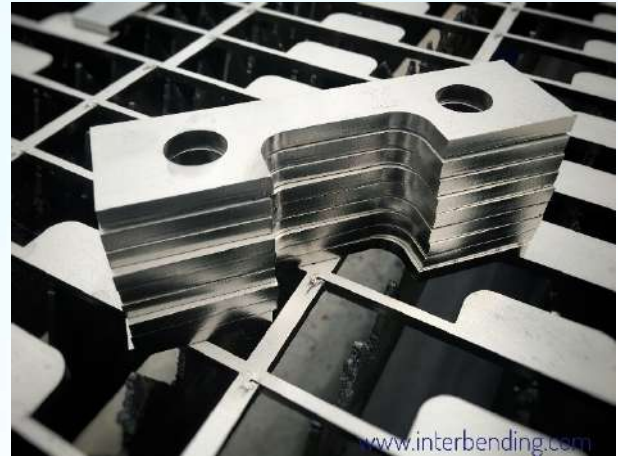
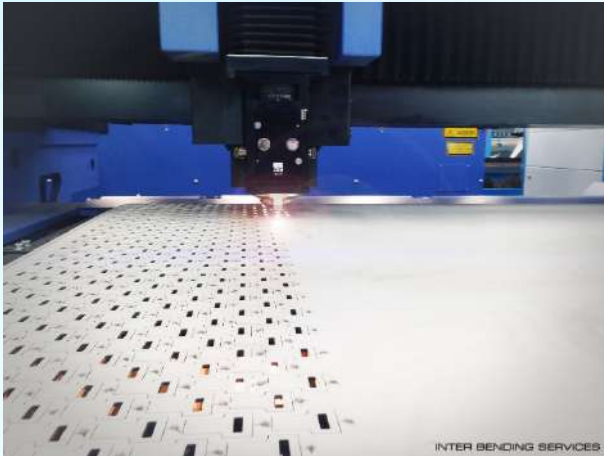

## CNC GAS & PLASMA CUTTING

**Max Thickness for Carbon Steel 150 mm.**

**Max Thickness for Stainless Steel 50 mm.**

## ROLLING

100 mm. × 1,524 mm. (5') // 90 mm. × 2,000 mm. (6')

65 mm. × 3,050 mm. (10')

## FOLDING

**Maximum 20 mm. × 1,524 mm.**

**Fold Plate 12 mm. x 7,000 mm.**

**Maximum width 4,100 mm.**

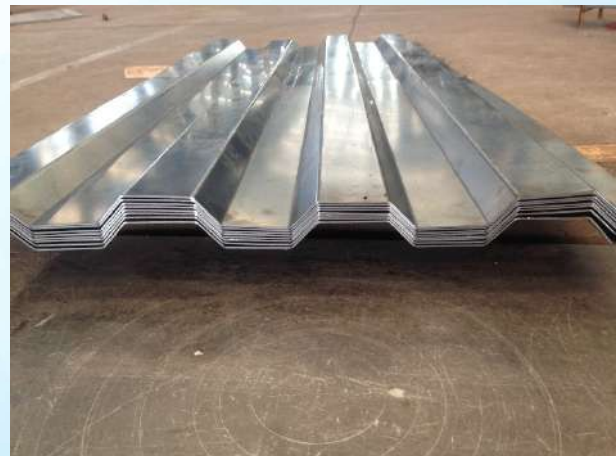

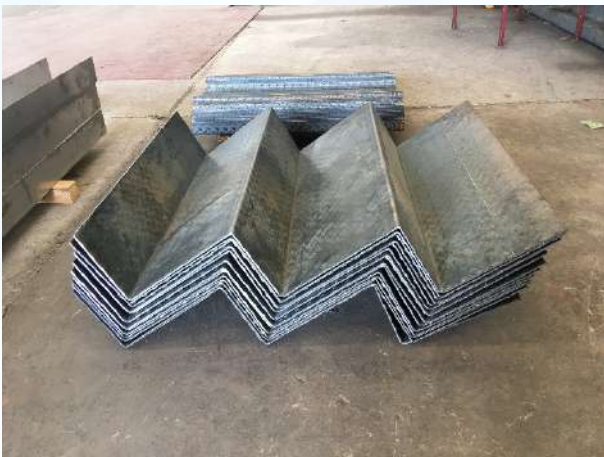

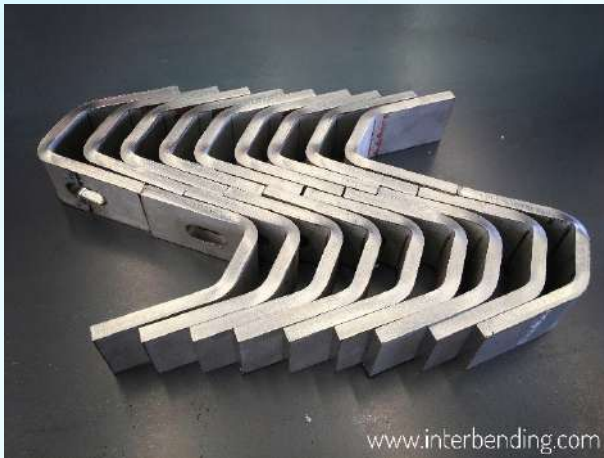

## **DOME ROOF**

## **FORMING**

## FABRICATION

## FABRICATION

## **BANDSAW**

**Beam up to 600 mm.**

**Round up to 400 mm.**

**Cutting angle up to 600 mm.**

**INTER BENDING SERVICES**

**WE ARE PROFESSIONALS FOR BENDING PROCESSES**

# ***Project Portfolio***

## WHEATSTONE PROJECT LNG PLANT

### SCOPE: Bending

- Roof rafter Beams
- Monorail Beams
- Center Ring Beams
- Overflow pipes

Approximate tonnage: 1,000 tons

## PTTLNG RECEIVING TERMINAL PROJECT

**SCOPE: Bending**

- Roof rafter Beams
- Monorail Beams

**Approximate tonnage: 700 tons**

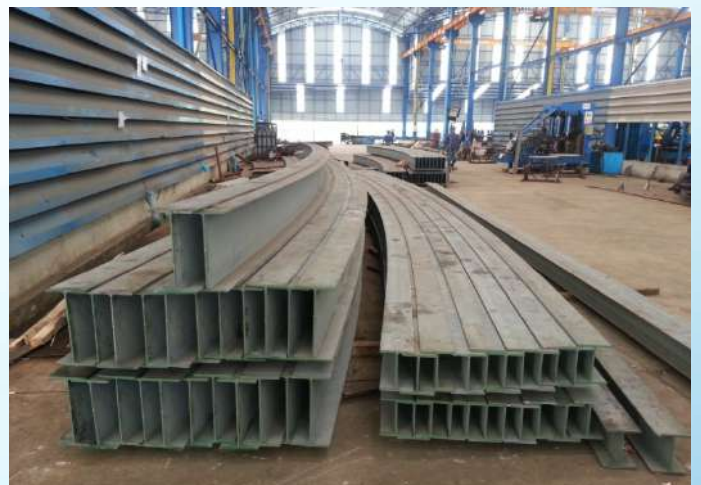

## INPEX PROJECT

### SCOPE:

- Beam bending
- Plate Rolling
- CNC Cutting
- Folding

Approximate tonnage: 2,000 tons

## GORDON PROJECT

### SCOPE:

- Beam bending
- Plate Rolling

Approximate tonnage: 800 tons

## INPEX PROJECT

### SCOPE:

- CNC CUTTING (for pipe support)
- Approximate tonnage: 1,200 tons

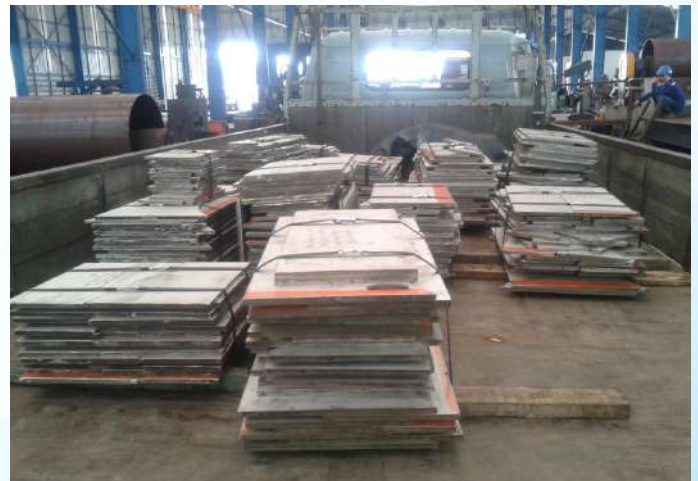

## NNEG PROJECT

### SCOPE:

- CNC Cutting (Bottom, Shell, Roof)
- Plate Rolling
- Dome Plates Pressing

Approximate tonnage: 600 tons

**Project:**

**SCOPE:**

- Helical Pipe Bending
- Plate Rolling
- Pipe bending

**Approximate tonnage:**

## MANORA OIL FIELD PROJECT

**SCOPE: Bending**

- Rolling
- CNC Cutting

**Approximate tonnage:**

## VOGT POWER INTERNATIONAL

**SCOPE: Build-up Beam**

**Approximate tonnage: 300 Tons**

## HOOPER TANKS

### SCOPE:

- Hooper Tank Fabrication

Approximate tonnage: 55 tons

## MANILA BAY RESORT PROJECT

### SCOPE:

- Bending SHS 300x300x12.5
- Bending CHS 273x25

Approximate tonnage: 500 tons

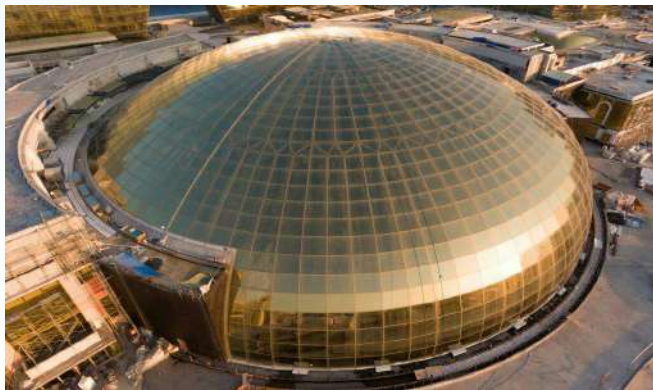

## WEST KAWLOOM TERMINUS STATION NORTH

(Hong Kong)

### SCOPE:

- Pipe Bending 16"

Approximate Tonnage:

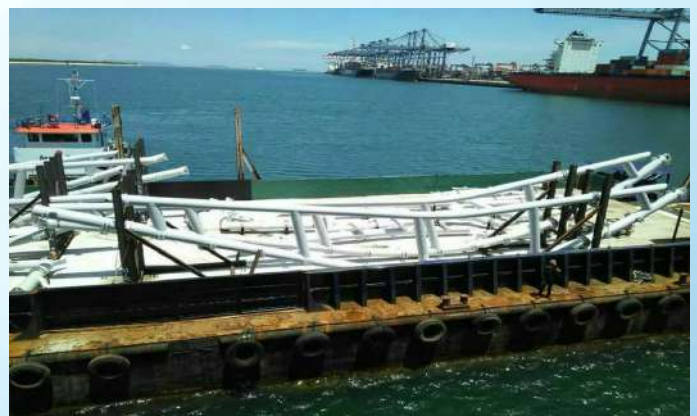

## CONCRETE SILO

### SCOPE:

- Concrete Silo Tank Fabrication

Approximate tonnage: 55 tons

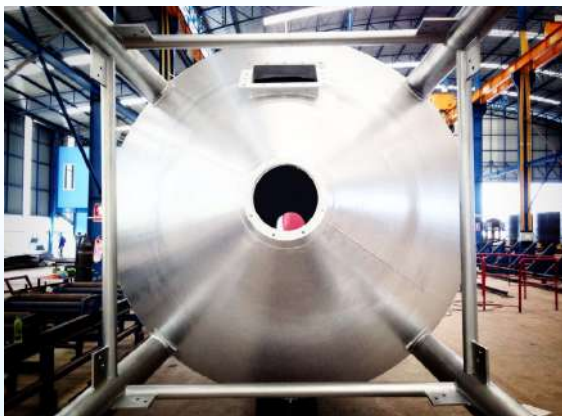

## CYCLONE COLECTOR

### SCOPE:

- Fabrication

Approximate tonnage: 18 tons

## DUST COLECTOR

### SCOPE:

- Fabrication

Approximate tonnage: 27 tons

## 45 METERS STEEL STACK

### SCOPE:

- Fabrication

Approximate tonnage: 168 tons

## NEW PARLIAMENT BUILDING

### SCOPE:

- Pipe Bending 20"

Approximate tonnage: 430 tons

## UTAPAO INTERNATIONAL AIRPORT

**SCOPE: Beam Bending 700x300**

**Approximate tonnage: 320 tons**

**SCOPE: Pipe Bending**

**Approximate tonnage: 85 Tons**

## โรงพยาบาลผู้สูงอายุบางขุนเทียน

SCOPE: Build-up Beam โครงสร้างอาคารโรงพยาบาล

## SKY TRAIN PLATFORM PROJECT

**SCOPE: Build-up Beam 2000x600x25x40mm**

## STEEL RAILWAY BRIDGE PROJECT

**SCOPE: Fabrication Main Girder 15M., 20M.**

**Approximate tonnage: 140 tons**

## PTTLNG NONG FEB LNG RECEIVING TERMINAL

- SCOPE:**
- Bending Beam
  - Cutting Plate
  - Cutting annular bottom plate
  - Cut wall plate
  - Cut, Bevel, Roll Penetration and Miscellaneous

**Approximate tonnage: 2,000 tons**

## AVX PROJECT

- SCOPE:**
- Fabrication
  - Build up Box Beam
  - CNC Cutting Plate 6-30 mm.

**Approximate tonnage: 2,000 tons**

## โครงสร้างอาคารกายวิद्याทาน

**SCOPE: Bending Beam**

**Approximate tonnage: 300 tons**

## JOB-1967 LA RAMS STADIUM – ROOF PROJECT

**SCOPE: Plate Folding & Drilling**

**Approximate tonnage: 14,492 PCS**

## JOB-1967 LA RAMS STADIUM – ROOF PROJECT

**SCOPE: Pipe Bending**

**Approximate tonnage: 1,200 tons**

## อาคารรัฐสภาสำนักงานเลขาธิการผู้แทนราษฎรแห่งใหม่

SCOPE: Pipe Bending

Approximate tonnage: 430 tons

## LOCATION MAP

**PEC**  
*aKdee*

Engineering company limited

PAKDEE ENGINEERING COMPANY LIMITED (PEC)

## COMPANY PROFILE

TELEPHON NO : 033-017406, 065-6291789  
FAX NO : 033-017407  
EMAIL ADDRESS : PAKDEE\_ENG@YAHOO.COM

# INTRODUCTION

## PAKDEE ENGINEERING COMPANY LIMITED

Had been established since on 2005 as a invested company form group of petrochemical had major experiences in piping work , construction, steel structure , vessel , storage tank ,equipment erection , erection modify column.

Our business objective is to provide a professional services on the full range group of petrochemical construction such as piping work ,construction, steel structure , vessel , storage tank ,equipment erection , erection modify column. .We offer of the best quality of works to client with qualified supervisors and the best skilled workers.

We would like to have an opportunity to serve and assist you in completing your projects on hand and participating your Forthcoming Projects. We assure you of our best attention at all times.

Thank you for your kind attention and we will be looking forward for opportunity service you soon.

9/9 ถ.ชากกลาง-มิตรประชา ต.ห้วยโป่ง

อ.เมืองระยอง จ.ระยอง 21150

( Mr.Saiyan Pakdeerad )  
Managing Director  
Pakdee engineering Co.,Ltd.

# FACTORY

## OVERALL

# FACTORY

SHOP A

SHOP B

SHOP C

OFFICE

# FACTORY LAY - OUT

# COMPANY OUTLINE

**HEADQUARTER** : 9/9 Chakklang - Mitpracha Road,  
T. Huaypong A.Muang Rayong, Rayong  
21150 Thailand.

**ESTABLISHED** : MAY 25 ,2005

**REGISTER CAPITAL** : 20,000,000 BATH

**TELEPHONE NO** : 033 - 017406 , 065 - 6291789

**FAX NO** : 033 - 017407

**E-MAIL ADDRESS** : [pakdee\\_eng@yahoo.com](mailto:pakdee_eng@yahoo.com)

**MANAGING DIRECTOR:** MR.SAIYAN PAKDEERAD

**CONTRACT PERSON** : MR.SAIYAN PAKDEERAD  
อ.เมืองระยอง จ.ระยอง 21150  
( ESTIMATION / MARKETING)

ทะเบียนเลขที่ 0215557003515

แบบ พค. 0401

กรมพัฒนาธุรกิจการค้า  
ใบสำคัญแสดงการจดทะเบียนห้างหุ้นส่วนบริษัท

ใบสำคัญนี้ออกให้เพื่อแสดงว่า

บริษัท ภักดี เอ็นจิเนียริง จำกัด

ได้จดทะเบียนเป็นนิติบุคคลตามประมวลกฎหมายแพ่งและพาณิชย์

ณ สำนักงานทะเบียนหุ้นส่วนบริษัท จังหวัด ระยอง

เมื่อวันที่ 16 พฤษภาคม พ.ศ. 2557

ออกให้ ณ วันที่ 16 พฤษภาคม พ.ศ. 2557

( นางสาวอัมพร สุทธิศรี )

นายทะเบียน

หมายเหตุ บริษัทนี้เดิมชื่อ ห้างหุ้นส่วนจำกัด ภักดี เอ็นจิเนียริง ทะเบียนเลขที่ 0213548001287

ได้จดทะเบียนแปรสภาพเป็นบริษัทจำกัด เมื่อวันที่ 16 พฤษภาคม 2557

ภ.พ.20

ใบทะเบียนภาษีมูลค่าเพิ่ม

กรมสรรพากร

เลขประจำตัวผู้เสียภาษีอากร

0-2155-57003-51-5

ชื่อผู้ประกอบการ บริษัท กักต๊ เอ็นจิเนียริ่ง จำกัด

ชื่อสถานที่ประกอบการ บริษัท กักต๊ เอ็นจิเนียริ่ง จำกัด

เป็น

☒ สำนักงานใหญ่☐ สาขาที่

ตั้งอยู่: อาคาร

ห้องเลขที่

หมู่บ้าน

เลขที่ 9/9

หมู่ที่

ตรอก/ซอย

ถนน

ซากกลาง-มิตรประชา

ตำบล/แขวง

อำเภอ/เขต

เมืองระยอง

จังหวัด

รหัสไปรษณีย์

21150

โทรศัพท์

วันที่เป็นผู้ประกอบการจดทะเบียน 4 กรกฎาคม 2548

ออกให้เมื่อวันที่

๒ พ.ย. ๒๕๖๐

ผู้ออกทะเบียน

(นายสมชาย มนต์ประสิทธิ์)

ตำแหน่ง

(นางสาวกรรพกรพรกมลกรพิเศษ ปฏิบัติราชการแทน  
สวพ.กรรพพรพริยง)

ใบทะเบียนภาษีมูลค่าเพิ่มนี้ใช้เฉพาะผู้ประกอบการ และทะเบียนผู้ประกอบการที่ระบุไว้เท่านั้น และต้องแสดงไว้ ณ ที่ตั้งแห่งนั้นได้ภายในสถานประกอบการ  
ถ้าผู้เสียภาษีอากร ภาษีมูลค่าเพิ่ม หรือชำระภาษีอากรเกินกว่าที่กำหนดใน 15 วัน นับแต่วันที่ทางเจ้าพนักงานภาษีอากรตรวจพบ  
ผู้เสียภาษีอากรต้องปฏิบัติตามกฎหมายว่าด้วยการเสียภาษีอากร

1373102

05210011-25601012-1-09-000006

ภพ09-05210011-05210011-1-09-25601012-0-0-0007-01

05210000

ที่ ลย. 000391

สำนักงานทะเบียนหุ้นส่วนบริษัทจังหวัดเลย  
กรมพัฒนาธุรกิจการค้า กระทรวงพาณิชย์

## หนังสือรับรอง

ขอรับรองว่าบริษัทนี้ ได้จดทะเบียนเป็นนิติบุคคล ตามประมวลกฎหมายแพ่งและพาณิชย์  
เมื่อวันที่ 16 พฤษภาคม 2557 ทะเบียนนิติบุคคลเลขที่ 0215557003515

ปรากฏข้อความในรายการตามเอกสารทะเบียนนิติบุคคล ณ วันออกหนังสือนี้ ดังนี้

1. ชื่อบริษัท บริษัท รักดี เอ็นจิเนียริ่ง จำกัด
  2. กรรมการของบริษัทมี 1 คน ตามรายชื่อดังต่อไปนี้
    1. นายสายยันต์ รักดีราช/
  3. จำนวนหรือชื่อกรรมการซึ่งลงชื่อผูกพันบริษัทได้คือ กรรมการหนึ่งคนลงลายมือชื่อและประทับตราสำคัญของบริษัท/
  - 4.ทุนจดทะเบียน 20,000,000.00 บาท / ยี่สิบล้านบาทถ้วน/
  5. สำนักงานใหญ่ ตั้งอยู่เลขที่ 9/9 ถนนชากกลาง-มิตรประชา ตำบลห้วยโป่ง อำเภอเมืองระยอง จังหวัดระยอง/
  6. วัตถุประสงค์ของบริษัทมี 23 ข้อ ดังปรากฏในสำเนาเอกสารแนบท้ายหนังสือรับรองนี้ จำนวน 2 แผ่น
- โดยมีลายมือชื่อนายทะเบียนซึ่งรับรองเอกสารและประทับตราสำนักงานทะเบียนหุ้นส่วนบริษัทเป็นสำคัญ

ออกให้ ณ วันที่ 18 เดือน มีนาคม พ.ศ. 2564

คำเตือน : ผู้ใช้ควรตรวจสอบข้อควรทราบท้ายหนังสือรับรองฉบับนี้ทุกครั้ง

กรมพัฒนาธุรกิจการค้า กระทรวงพาณิชย์  
Department of Business Development  
Ministry of Commerce  
โทร. 02 528 7600

"จับจ่าย ใช้เงิน ใจสบาย"  
Creative Services  
สายด่วน 1570 www.dbd.go.th

จัดพิมพ์ เมื่อเวลา 16:04 น.

ที่ ลย. 000391

สำนักงานทะเบียนหุ้นส่วนบริษัทจังหวัดเลย  
กรมพัฒนาธุรกิจการค้า กระทรวงพาณิชย์

### หนังสือรับรอง

ข้อควรทราบ ประกอบหนังสือรับรอง ฉบับที่ ลย. 000391

1. บริษัทนี้เดิมชื่อ ห้างหุ้นส่วนจำกัด ภัคดี เอ็นจิเนียริง ทะเบียนเลขที่ 0213548001287 ได้จดทะเบียนแปรสภาพเป็นบริษัทจำกัด เมื่อวันที่ 16 พฤษภาคม 2557/
2. นิติบุคคลที่จดทะเบียนแล้วเมื่อมีลูกจ้าง ให้ติดต่อสำนักงานประกันสังคมเขตพื้นที่/จังหวัด ภายใน 30 วัน เพื่อปฏิบัติตามกฎหมายว่าด้วยการประกันสังคม และกฎหมายว่าด้วยเงินทดแทน/
3. นิติบุคคลนี้ได้ส่งงบการเงินปี 2562
4. หนังสือรับรองเฉพาะข้อความที่ห้าง/บริษัทได้นำมาจดทะเบียนไว้เพื่อผลทางกฎหมายเท่านั้น ข้อเท็จจริงเป็นสิ่งที่ควรหาไว้พิจารณาฐานะ
5. นายทะเบียนอาจเพิกถอนการจดทะเบียน ถ้าปรากฏว่าข้อความอันเป็นสาระสำคัญที่จดทะเบียน ไม่ถูกต้อง หรือเป็นเท็จ

จัดพิมพ์ เมื่อเวลา 16:04 น.

กรมพัฒนาธุรกิจการค้า กระทรวงพาณิชย์  
Department of Business Development  
Ministry of Commerce  
โทร. 02 528 7600

“พิมพ์ พิมพ์ให้สำเร็จ”  
Creative Services  
สายด่วน 1570 www.dbd.go.th

ที่ ลย. 000391

ออกให้ ณ วันที่ 18 เดือน มีนาคม พ.ศ. 2564

สำเนาเอกสารนี้แนบท้ายหนังสือรับรอง

ว.2 (ว.พิเศษ)

## รายละเอียดวัตถุประสงค์

วัตถุประสงค์ทั่วไป

- (1) ซื้อ จัดหา รับ เช่า เช่าซื้อ ถือกรรมสิทธิ์ ครอบครอง ปรับปรุง ใช้อยู่ และการจัดการโดยประการอื่น ซึ่งทรัพย์สินใดๆ ตลอดจนดอกผลของทรัพย์สินนั้น
  - (2) ข่าย โอน จำนอง จำนำ แลกเปลี่ยน และจำหน่ายทรัพย์สินโดยประการอื่น
  - (3) เป็นนายหน้า ตัวแทน ตัวแทนค้าต่างในกิจการและธุรกิจทุกประเภท เว้นแต่ในธุรกิจประกันภัย การทอผ้าซีกให้ล้ามาคม และการค้าหลักทรัพย์
  - (4) กู้ยืมเงิน เบิกเงินเกินบัญชีจากธนาคาร นิติบุคคล หรือสถาบันการเงินอื่น และให้กู้ยืมเงินหรือให้เครดิตด้วยวิธีการอื่น โดยจะมีหลักประกันหรือไม่ก็ตาม รวมทั้งการรับ ออก โอน และสสสหลังตัวเงิน หรือตราสารที่เปลี่ยนมือได้อย่างอื่น เว้นแต่ในธุรกิจธนาคาร ธุรกิจเงินทุน และธุรกิจ เครดิตฟองซิเอร์
  - (5) ทำการจัดตั้งสำนักงานสาขาหรือแต่งตั้งตัวแทน ทั้งภายในและภายนอกประเทศ
  - (6) เข้าเป็นหุ้นส่วนจำกัดความรับผิดชอบในทางหุ้นส่วนจำกัด เป็นผู้ถือหุ้นในบริษัทจำกัด และบริษัทมหาชนจำกัด
- วัตถุประสงค์ประกอบธุรกิจบริการ
- (7) ประกอบกิจการรับเหมาก่อสร้างอาคาร อาคารพาณิชย์ อาคารที่พักอาศัย สถานที่ทำการ ถนน สะพาน เขื่อน อุโมงค์ และงานก่อสร้างอย่างอื่นทุกชนิด รวมทั้งรับทำงานโยธาทุกประเภท
  - (8) ประกอบกิจการโรงแรม ภัตตาคาร บาร์ ไนท์คลับ
  - (9) ประกอบกิจการขนส่งและขนถ่ายสินค้า และคนโดยสารทั้งทางบก ทางน้ำ ทางอากาศ ทั้งภายในประเทศ และระหว่างประเทศ รวมทั้งรับบริการนำของออกจากท่าเรือตามพิธีศุลกากรและการจัดระวางการขนส่งทุกชนิด
  - (10) ประกอบกิจการนำเที่ยว รวมทั้งธุรกิจที่เกี่ยวข้องกับการนำเที่ยวทุกชนิด
  - (11) ประกอบกิจการบริการจัดเก็บ รวบรวม จัดทำ จัดพิมพ์และเผยแพร่สถิติ ข้อมูลในทางเกษตรกรรม อุตสาหกรรม พาณิชยกรรม การเงิน การตลาด รวมทั้งวิเคราะห์และประเมินผลในการดำเนินธุรกิจ
  - (12) ประกอบกิจการบริการทางด้านกฎหมาย ทางบัญชี ทางวิศวกรรม ทางสถาปัตยกรรม รวมทั้งกิจการโฆษณา
  - (13) ประกอบธุรกิจบริการรับค้าประกันหนี้สิน ความรับผิด และการปฏิบัติตามสัญญาของบุคคลอื่น รวมทั้งรับบริการค้าประกันบุคคล ซึ่งเดินทางเข้ามาในประเทศหรือเดินทางออกไปต่างประเทศตามกฎหมายว่าด้วย คนเข้าเมือง กฎหมายว่าด้วยภาษีอากร และกฎหมายอื่น
  - (14) ประกอบธุรกิจบริการรับเป็นที่ปรึกษาและให้คำแนะนำปัญหาเกี่ยวกับด้านบริหารงานพาณิชยกรรม อุตสาหกรรม รวมทั้งปัญหาการผลิต การตลาดและจัดจำหน่าย
  - (15) ประกอบธุรกิจบริการรับเป็นผู้จัดการและดูแลผลประโยชน์ เก็บผลประโยชน์และจัดการทรัพย์สินให้บุคคลอื่น
  - (16) ประกอบกิจการโรงพยาบาลเอกชน สถานพยาบาล รับรักษาคนไข้และผู้ป่วยเจ็บ รับทำการฝึกสอนและอบรมทางด้านวิชาการเกี่ยวกับการแพทย์ การอนามัย
  - (17) ประกอบกิจการจัดสร้างและจัดจำหน่ายภาพยนตร์ โรงภาพยนตร์ และโรงมหรสพอื่น สถานที่พักตากอากาศ สนามกีฬา สรวายน้ำ โบว์ลิ่ง
  - (18) ประกอบกิจการให้บริการซ่อมแซม บำรุงรักษา ตรวจสอบ อัดฉีด พ่นน้ำยากันสนิมสำหรับยานพาหนะทุกประเภท รวมทั้งบริการติดตั้ง ตรวจสอบ และแก้ไขอุปกรณ์ ป้องกันวินาศภัยทุกประเภท
  - (19) ประกอบกิจการซักรีดเสื้อผ้า ตัดผม แต่งผม เสริมสวย
  - (20) ประกอบกิจการรับจ้างถ่ายรูป ล้างอัด ขยายรูป รวมทั้งเอกสาร
  - (21) ประกอบกิจการสถานบริการอาบอบนวด
  - (22) ประกอบกิจการประมูลเพื่อรับจ้างทำของ ตามวัตถุประสงค์ทั้งหมด ให้แก่บุคคล คณะบุคคล นิติบุคคล ส่วนราชการ และองค์การของรัฐ

จัดพิมพ์ เมื่อเวลา 16:04 น.

กรมพัฒนาธุรกิจการค้า กระทรวงพาณิชย์  
Department of Business Development  
Ministry of Commerce  
Ins. 02 528 7600

"จับจ่าย ไม่ให้เสียใจในบริการ"  
Creative Services  
สายด่วน 1570 www.dbd.go.th

ที่ ลย. 000391

ออกให้ ณ วันที่ 18 เดือน มีนาคม พ.ศ. 2564

สำเนาเอกสารนี้แนบท้ายหนังสือรับรอง

วัตถุประสงค์ของ ห้างหุ้นส่วน/บริษัท นี้ มี 23 ข้อ ดังนี้  
( 23 ) ประกอบกิจการ ออกแบบ เขียนแบบ และก่อสร้างทั่วไป นายทะเบียน

DBD

จัดพิมพ์ เมื่อเวลา 16:04 น.

กรมพัฒนาธุรกิจการค้า กระทรวงพาณิชย์  
Department of Business Development  
Ministry of Commerce  
โทร. 02 528 7600

"จับจ่าย ไม่ให้เสียใจบริการ"  
Creative Services  
สายด่วน 1570 www.dbd.go.th

# WHAT WE CAN DO ?

## Engineering

- ➡ Project Feasibility
- ➡ Front End Engineering Design (FEED)
- ➡ Details Design
- ➡ EPC,EPCM,PMC
- ➡ Fabrication Static Equipment, Steel Structural, Metering Skid
- ➡ FEA , Stress Analysis
- ➡ Project Management Training

## Fabrication and Installation

- ➡ Pressure Vessel, Shell and Tube Heat Exchanger
- ➡ API Storage tank, Silo, Square Tank, Hopper
- ➡ Steel Structural
- ➡ Rotating installation, commissioning
- ➡ Blasting and Painting
- ➡ Equipment Installation
- ➡ Piping Works
- ➡ Insulation Works
- ➡ Civil Works
- ➡ Final Document MDR
- ➡ Manpower Supply
- ➡ Material Supply

# กฎระเบียบเพื่อความปลอดภัยในการทำงาน

1. ต้องยึดหลัก “ปลอดภัยไว้ก่อน”  
Strictly follow “Safety first”
2. แต่งเครื่องแบบให้เรียบร้อยก่อนลงมือทำงาน  
Wear uniform completely.
3. ต้องมีเครื่องคุ้มครองความปลอดภัยส่วนบุคคลตลอดเวลา  
Worker should have personal protection equipment.
4. ไม่ดื่มของมึนเมา ใช้สารเสพติดและเล่นการพนัน  
No alcohol or gambling during working.
5. ห้ามสูบบุหรี่ในที่ทำงาน เว้นแต่ในที่ที่จัดไว้ให้และห้ามทิ้งก้นบุหรี่ลงบนพื้น  
Cigarette in smoking area no butt on floor.
6. ต้องตรวจเช็คเครื่องมือทุกชนิดก่อนนำไปใช้  
Check tools & equipment before using.
7. จัดเตรียมอุปกรณ์ดับเพลิงในที่ที่จำเป็นอย่างเพียงพอ  
Enough fire extinguisher in necessary area.
8. ห้ามทะเลาะวิวาท ใช้การกระทำที่รุนแรง คำพูดที่ไม่เหมาะสม  
จัดทำหรือพกพาอาวุธเข้ามาในที่ทำงาน  
No quarrel, fighting or crude.
9. ต้องทำความสะอาดบริเวณที่ทำงานทุกครั้งหลังเลิกงาน  
Cleaning working area after finish every day.
10. ต้องเชื่อฟังคำสั่งของหัวหน้างานหรือผู้บังคับบัญชา อย่างเคร่งครัด  
และไม่ปฏิบัติงานโดยพลการ  
Believable to supervisor accordingly.

# ORGANIZATION CHART

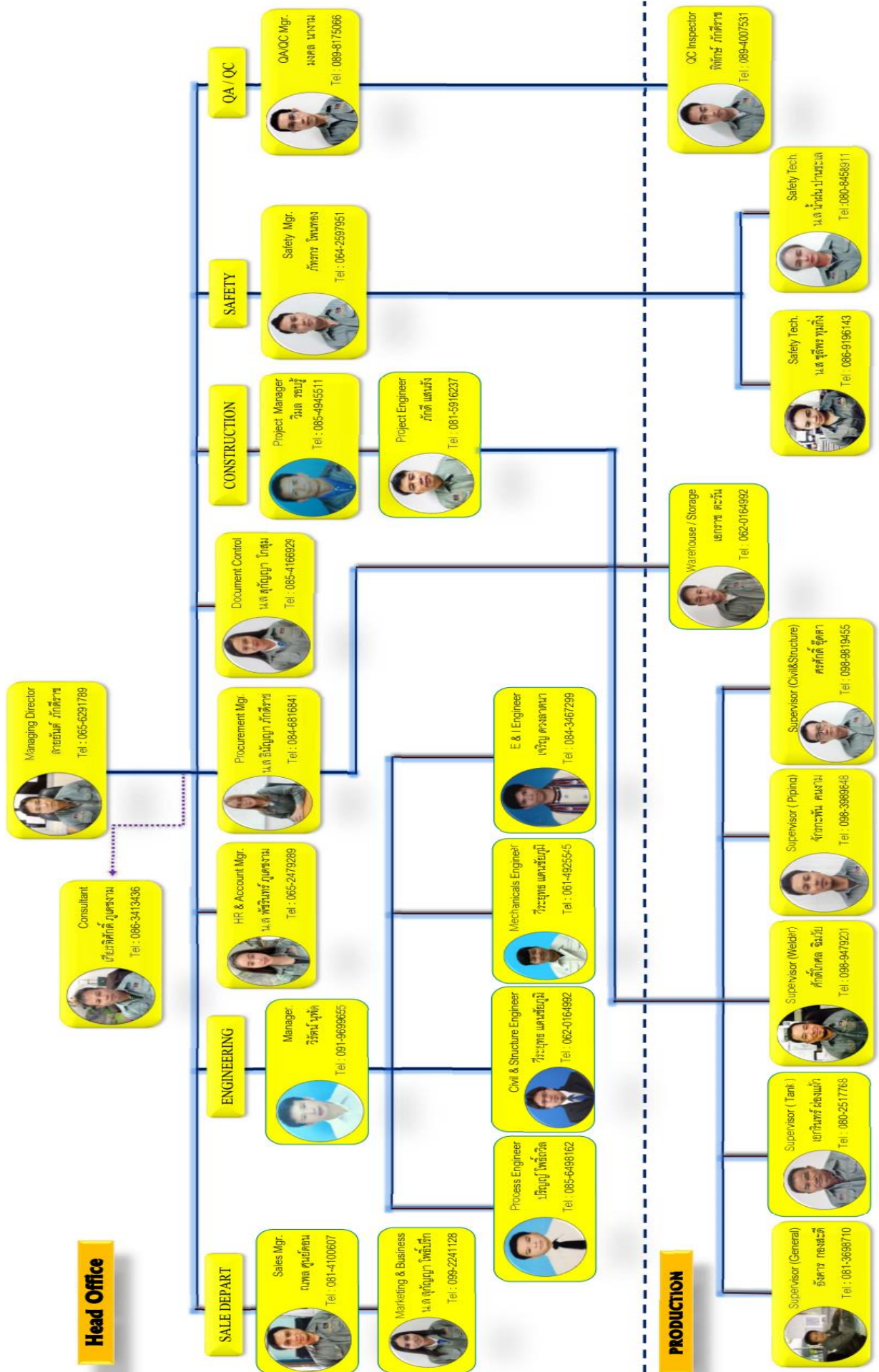

## MAP OF PAKDE ENGINEERING CO.,LTD

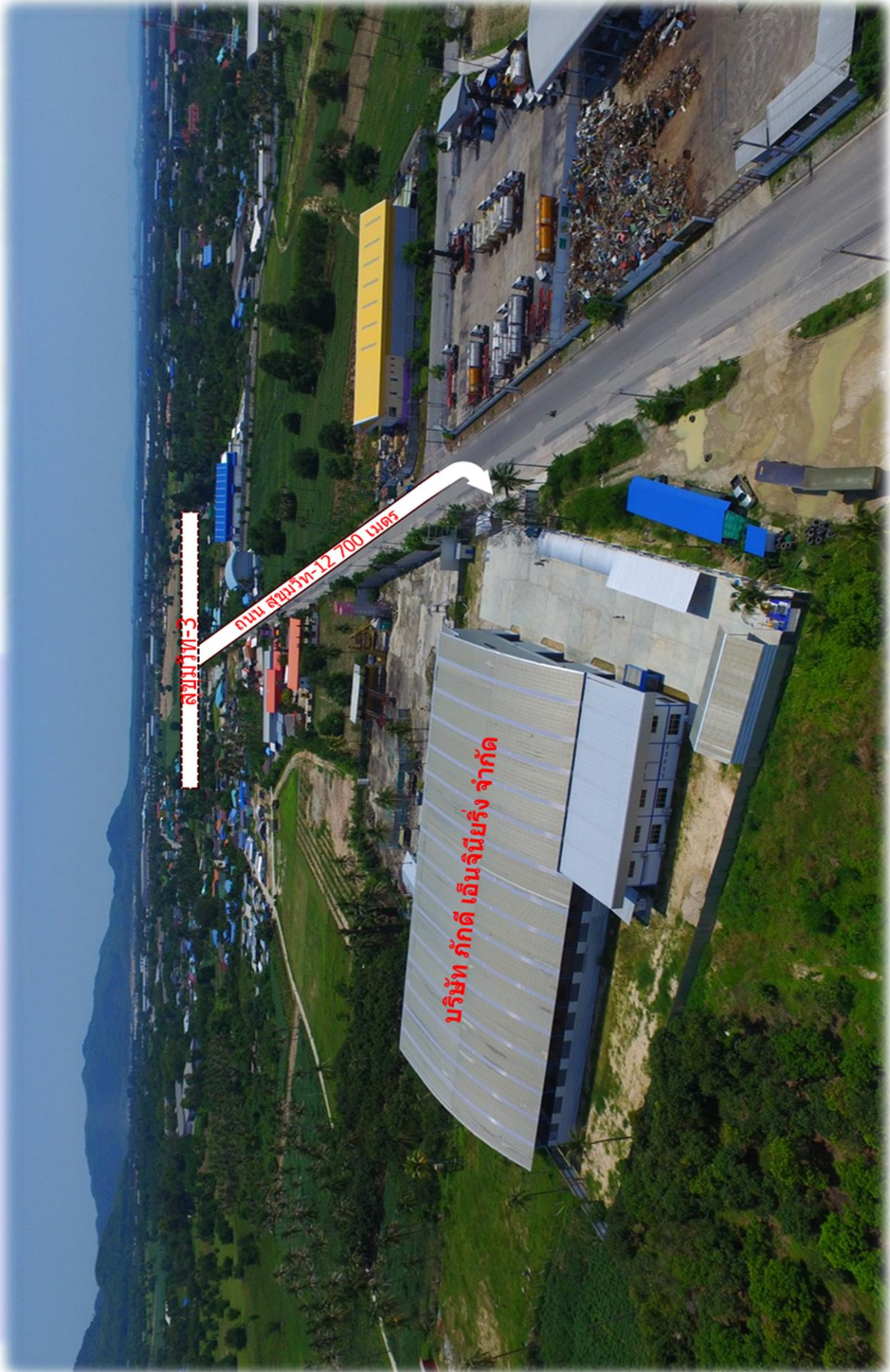

# EQUIPMENT & MACHINERY

BAY-A OVER HEAD CRANE 10+2.5 TONS & 5 TONS	2
BAY-B OVER HEAD CRANE 20 TONS & 5 TONS	2
BAY-C OVER HEAD CRANE 5 TONS & 5 TONS	2
CNC PLASMA AND GAS CUTTING MACHINE	1
BAN SAW CUTTING MACHINE	1
PROTABLE CIRCLE CUTTER	1
PROTABLE DRAWING CUTTER	1
HYDRAULIC IRON WORKERS & PUNCHING MACHINES(60 TONS)	1
VERTICAL TURRET MILLING MACHINE	1
AC/DC WELDING MACHINE 500 AMP.	8
TIG WELDING MACHINE(POTABLE)	30
ARC WELDING MACHINE	15
ELECTRIC CABLE 3CX2.5 SQMM x 35 mete	200
100 KG. OVEN	1
5 KG. OVEN	50
GRINDING MACHINE 4"	200
GRINDING MACHINE 7"	30
REAMER	20
PLATE AUTO GAS CUTTING	2
PIPE AUTO GAS CUTTING (MAX. 36")	2
GAS CUTTING	10
DRILLING HAND MACHINE	5
CONCRETE DRILLING HAND MACHINE	2
CHAIN BLOCK 1.5 TON	15
CHAIN BLOCK 3.0 TON	4
CHAIN BLOCK 5.0 TON	4
FIBER CUTTING 14"	2
FIBER CUTTING 16"	2
EXTINGUISHER CLASS ABC	40
ELECTRIC HIGH PRESSURE PUMP TEST	2
HAND PUMP TEST	2
ELECTRICAL PANEL (LOCAL PANEL)	8
SPOT LIGHT 400W	38
CONTAINERS OFFICE 3x6 mete	1
CONTAINERS STORE KEEPER 2.4x6 mete	1
PIPE BEWELING MACHINE SIZE 2"-8"	1
PIPE BEWELING MACHINE SIZE 8"-12"	1
PIPE BEWELING MACHINE SIZE 10"-18"	1

**PEC**  
**PaKdee**  
**Engineering Co.,Ltd.**

## EQUIPMENT & MACHINERY

OVER HEAD CRANE BAY-A  
CRANE 10+2.5&5 TONS

OVER HEAD CRANE BAY-B  
CRANE 20 & 5 TONS

OVER HEAD CRANE BAY-C  
CRANE 5 & 5 TONS

## EQUIPMENT & MACHINERY

**BAN SAW CUTTING MACHINE**

**VERTICAL TURRET MILLING MACHINE**

**CNC PLASMA AND GAS CUTTING MACHINE**

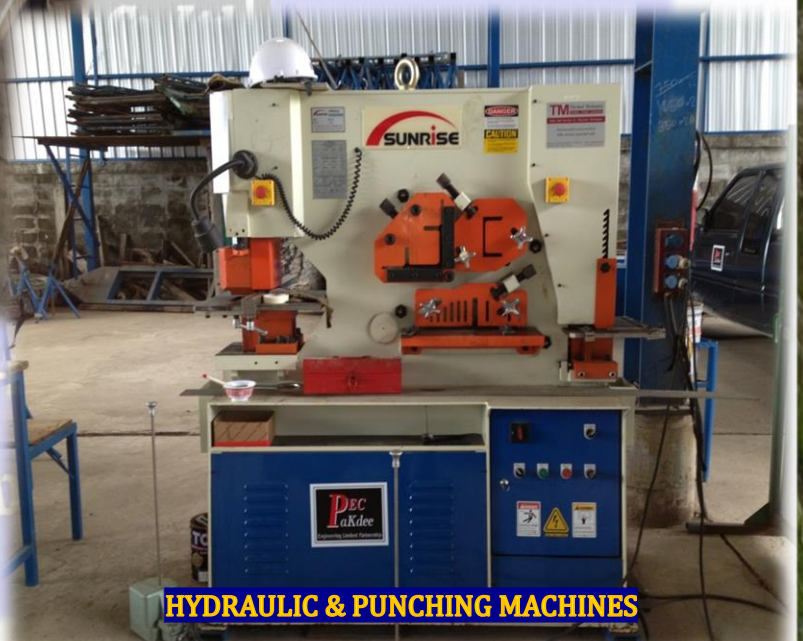

**HYDRAULIC & PUNCHING MACHINES**

9/9 น.ชาททลาง-  
อ.เมืองระยอง

## EQUIPMENT & MACHINERY

**MIX WELDING MACHINES**

**AC/DC WELDING 500 AMP**

**TIG WELDING MACHINES**

**GRAINDER MACHINES**

**TABLE CUTTING MACHINES**

**TABLE AUTO CUTTING MACHINES**

**AND ACCESSARICES ALL**

# EXPERIENCES 1

U/G PIPE LINE IN MAPTAPHUT GLOW SPP3 CO.,LTD. PROJECT

# EXPERIENCES 2

COLUMN OF THE BANGCHAK PETROLEUM PUBLIC CO.,LTD.

# EXPERIENCES 3

PIPING OF CYCLOMIZER SIAM PSM CO.,LTD.

# EXPERIENCES 4

PIPING PROCESS OF PATHUMTHANI BREWERY CO.,LTD.

# EXPERIENCES 5

PIPING WORKS OF THAI BIOGAS ENERGY CO.,LTD.

# EXPERIENCES 6

STORAGE TANK OF TEC-3 EXPANSION ADITATYA BIRLA CHEMICAL LTD.

29/12/2006

14/01/2007

14/01/2007

27/12/2006

# EXPERIENCES 7

## SILO OF NAWA PLASTIC CO.,LTD.

# EXPERIENCES 8

PILOT PLANT RESEARCH BUILDING OF BSTE CO.,LTD

# EXPERIENCES 9

CYCLOMIZERS TANK AND PIPING PROCESS OF WILSONART CO.,LTD.

# EXPERIENCES 10

INTERNAL STRUCTURE TANK T-2101 OF SCG RAYONG OLEFINS CO.,LTD. (SCG)

PEC

กัก

# EXPERIENCES 11

## BSTE REPLACE NEW TANK (SCG)

กลาง-ม  
อ.เมืองระยอง

# EXPERIENCES 12

MODIFY STACK E-78701&E-78702 GSP#2 PTT PROJECT CO.,LTD.

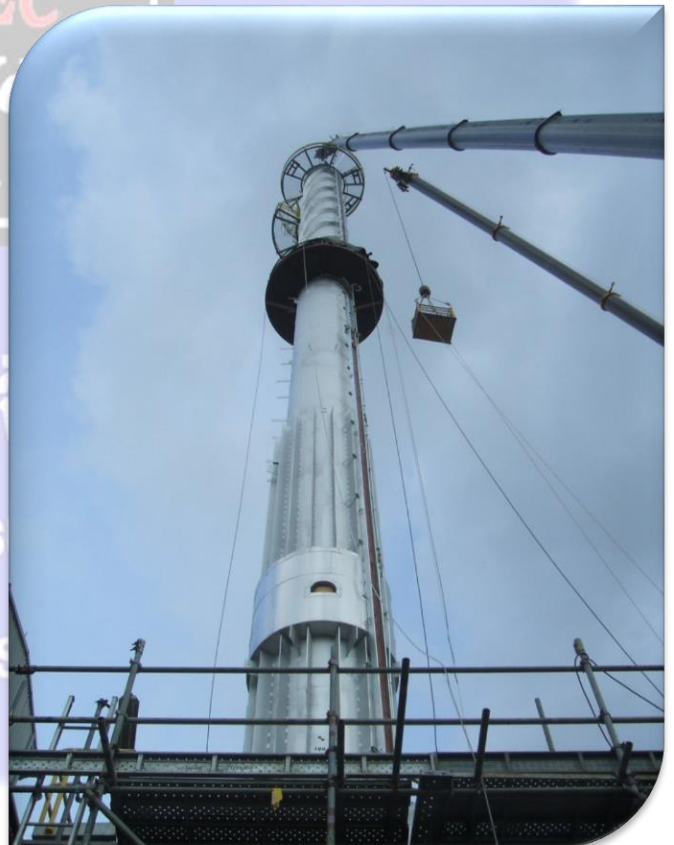

# EXPERIENCES 13

## SCR PILOT PLANT PTT GSP#6 PROJECT

**AT SITE**

**AT SHOP**

# EXPERIENCES 14

## TPU FRACTIONATOR ITEM 2C-101 OF BANGCHAK PETROLLEUM

# EXPERIENCES 15

## TPU FRACTIONATOR ITEM 3C-101 OF BANGCHAK PETROLLEUM

# EXPERIENCES 16

## COLUMN H FOR STEAM DEDUCTION UBE PROJECT

# EXPERIENCES 17

U/G PIPING AND CIVIL WORK FOR ECO-CURE PROJECT AT PTT GSP (1/3)

# EXPERIENCES 17

## U/G PIPING AND CIVIL WORK FOR ECO-CURE PROJECT AT PTT GSP (2/3)

# EXPERIENCES 17

U/G PIPING AND CIVIL WORK FOR ECO-CURE PROJECT AT PTT GSP (3/3)

# EXPERIENCES 18

## SAKC PIPING EXPANTION PROJECT

# EXPERIENCES 19

## NGL PUMP INSTALL AND PIPING PROCESS LINE GSP TO JETTY (PTT GSP)

21150

# EXPERIENCES 20

STACK 35M FOR RTO PROJECT (TOYOTA SAMRONG)

# EXPERIENCES 21

TRANSFER LINE FOR 200K POND FOR WATER CRARIFICATION SYSTEM (PTT GSP)

# EXPERIENCES 22

ALKYD EXPANTION AND 75 TONS TANK FARM PROJECT (TOA PAINT PLAN) ( 1/3 )

## CIVIL WORK

# EXPERIENCES 22

ALKYD EXPANTION AND 75 TONS TANK FARM PROJECT (TOA PAINT PLAN) (2/3)

## EQUIPMENT WORK

# EXPERIENCES 22

ALKYD EXPANTION AND 75 TONS TANK FARM PROJECT (TOA PAINT PLAN) (3/3)

## EQUIPMENT WORK

# EXPERIENCES 23

TPU FRACTIONATOR ITEM 1C-101 OF BANGCHAK PETROLLEUM

	<b>Project Name :</b> 35012T04 Column GSP#5 Modification		<b>Rev.:</b> 1	
	<b>Contractor</b> : Patkol Public Co., Ltd.		<b>Prepared by</b> : P.Saiyan	
	<b>Subject</b> : Lifting Plan		<b>Date</b> : 22 Apr 16	

**LIFTING PLAN(FOR LIFTING)**

Equipment No.	35012T04 Column	Location of Lifting	PTT GSP#5	Plant	GSP#5
---------------	-----------------	---------------------	-----------	-------	-------

Company	: Patkol Public Co., Ltd.	Stricker No.	Crane 400 ton	Work Date	25 Apr 16
---------	---------------------------	--------------	---------------	-----------	-----------

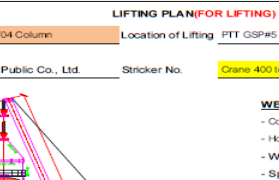

**WEIGHT**

- Column Part Weight	41.69 tons
- Hook Weight	1.8 tons
- Wire Rope Weight	0.2 tons
- Spreader Bar Weight	1.5 tons
- No.1 Sling 2"x2per L-4M	0.12 tons
- No.2 Sling 2"x2per L-6M	0.18 tons
- Shackle 350x4per	0.08 tons
<b>- Total Weight</b>	<b>45.57 tons</b>

**LIFTING CONDITION**

- Max. Load on Crane 400t	400.0 tons
- Working Radius	16.0 m
- Boom Length @	51.4 m
- Max. Load form Chart	67.00 tons

**SLING**

- Type of Wire Sling & size

- Qty Sling

- No.1 Sling capacity loa

- No.2 Sling capacity loa

**LIFTING CAPACITY RATE (75% of Crane Capacity)**

No.1 Sling 02"x3 M/L	35x2	70 tons
No.2 Sling 02"x4 M/L	35x2	70 tons

- Lifting Capacity Rate =

- Lifting Capacity Rate =

total weight(A) x 100%

max load form load chart

41.59x100

67.00

**68.01%**

%

Prepared by: 	contractor	Approved by: _____	Owner
Reviewed by: _____	contractor	Approved by: _____	Owner

# EXPERIENCES 25

MODIFY PIPE SUPPORT (PIPE SHOE) LINE 24" PIPING SS CLASS (PTT GSP#6) 75 units

17/07/2017

17/07/2017

21/09/2017

13/09/2017

21/09/2017

21/09/2017

# EXPERIENCES 26

REMOVE,EXISTING AND INSTALL BENFEILD COLMN Tag NO.2T-70102 (1/2)

Engineering Co.,Ltd.

# EXPERIENCES 26

REMOVE, EXISTING AND INSTALL BENFEILD COLMN Tag NO.2T-70102 (2/2)

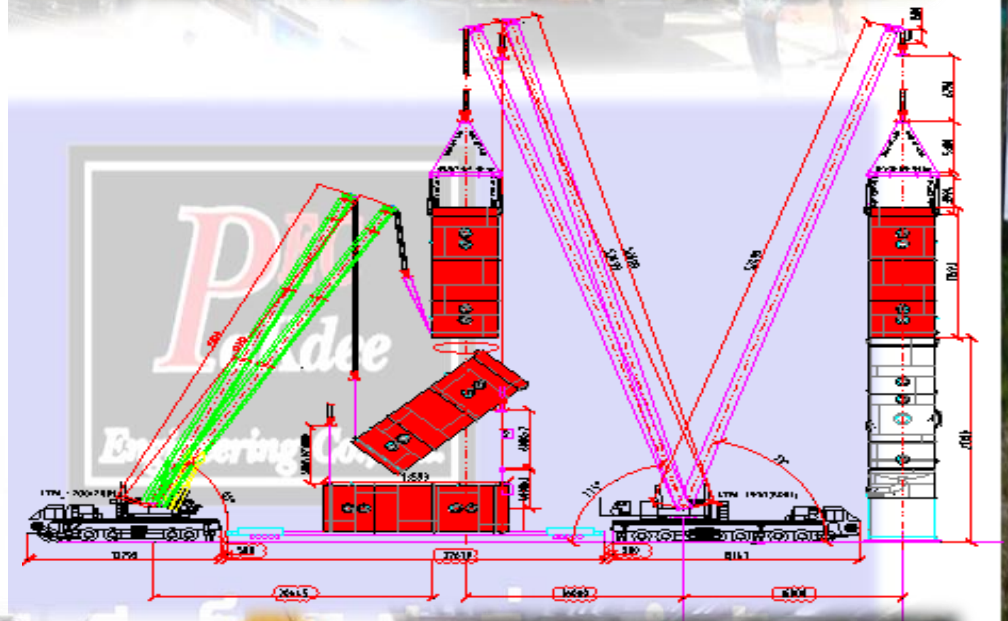
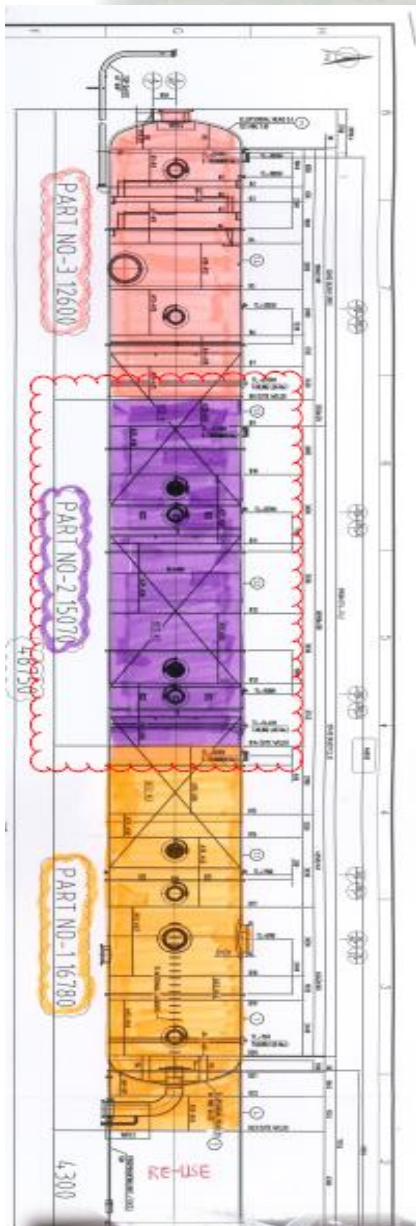

# EXPERIENCES 27

TOTAL COBION FOR SIRIUS PROJECT OF STORAGE TANK 5 UNITS

# EXPERIENCES 28

STACK 30M FOR DENSO (THAILAND) CO.,LTD

# EXPERIENCES 29

STACK 30M FOR CHUGAI RO (THAILAND) CO.,LTD.

*LaKae*

# EXPERIENCES 30

STACK 40M FOR NESTLE (THAI) CO.,LTD  
( EXISTING DEMOLISH & NEW INSTALL ) (1/2)

# EXPERIENCES 30

STACK 40M FOR NESTLE (THAI) CO.,LTD  
( EXISTING DEMOLISH & NEW INSTALL ) (2/2)

# EXPERIENCES 31

## STORAGE TANK OVERDRIVE PURAC PROJECT 4 UNIT ( 1/3 )

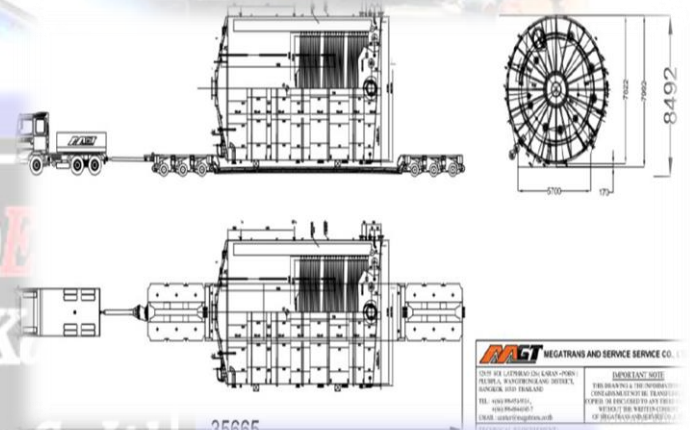

# EXPERIENCES 31

STORAGE TANK OVERDRIVE PURAC PROJECT 4 UNIT ( 2/3 )

# EXPERIENCES 31

## STORAGE TANK OVERDRIVE PURAC PROJECT 4 UNIT ( 3/3 )

# EXPERIENCES 32

GGC STORAGE TANK 8 UNITS (1/2)

# EXPERIENCES 32

GGC STORAGE TANK 8 UNITS (2/2)

# EXPERIENCES 33

## GSP / PK HEAT EXCHANGER 2 Units ( 1/3 )

# EXPERIENCES 33

GSP / PK HEAT EXCHANGER 2 Units ( 2/3 )

\*\*\*\* PWHT \*\*\*\*

# EXPERIENCES 33

GSP / PK HEAT EXCHANGER 2 Units (3/3)

# EXPERIENCES 34

JOB : GSRC ( 1/3 )

บริษัท วา-เทค คอนซัลแทนท์แอนด์เซอร์วิส จำกัด  
Wa-Tech Consultant & Service Co., Ltd.

**COMPANY ADDRESS:**

189/75, Moo 2, Bangplee-Tamru Road, Preakasamai,  
Mueang Samutprakan, Samutprakan 10280 Thailand.

Tel: +66 (0)2 066 6044

Mobile: +66 (0)91 969 3655, (0)85 542 9664

E-mail: [wiratnuphat@gmail.com](mailto:wiratnuphat@gmail.com); [wirat6557@gmail.com](mailto:wirat6557@gmail.com)

# EXPERIENCES 34

JOB : GSRC ( 2/3 )

บริษัท ปากดี เอ็นจิเนียริ่ง จำกัด

9/9 ถ.ชากกลาง-มิตรประชา ต.ห้วยโป่ง

อ.เมืองระยอง จ.ระยอง 21150

PAKDEE ENGINEERING CO., LTD.

66 of 78

# EXPERIENCES 34

JOB : GSRC ( 3/3 )

ទ.រោងចក្រ ជ.ស្រោច 21150

PAKDEE ENGINEERING CO., LTD.

67 of 78

## EXPERIENCES 35

JOB : SBRP1/EGAT South Bangkok ( 1/2 )

PAKDEE ENGINEERING CO., LTD.

68 of 78

# EXPERIENCES 35

JOB : SBRP1/EGAT South Bangkok ( 2/2 )

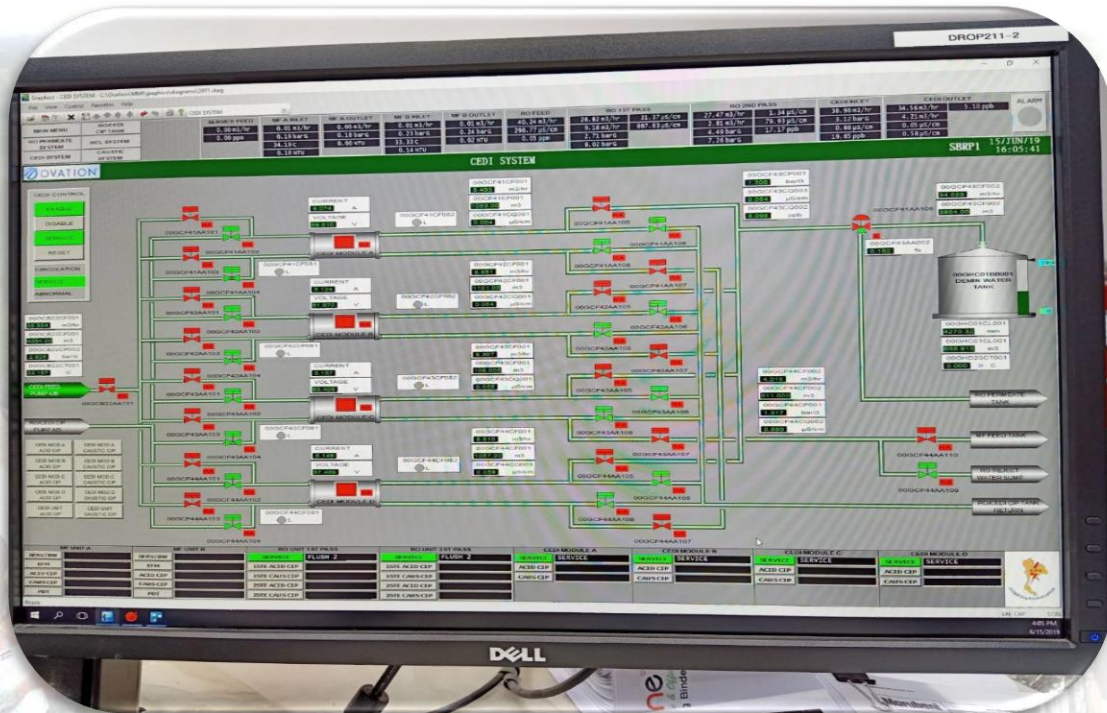

PAKDEE ENGINEERING CO. LTD.

69 of 78

## EXPERIENCES 36

REQ-201a VESSELS ERECTED, OVERDRIVE LITE ACID STORAGE TANK ( 3 Units) ( 1/3 )

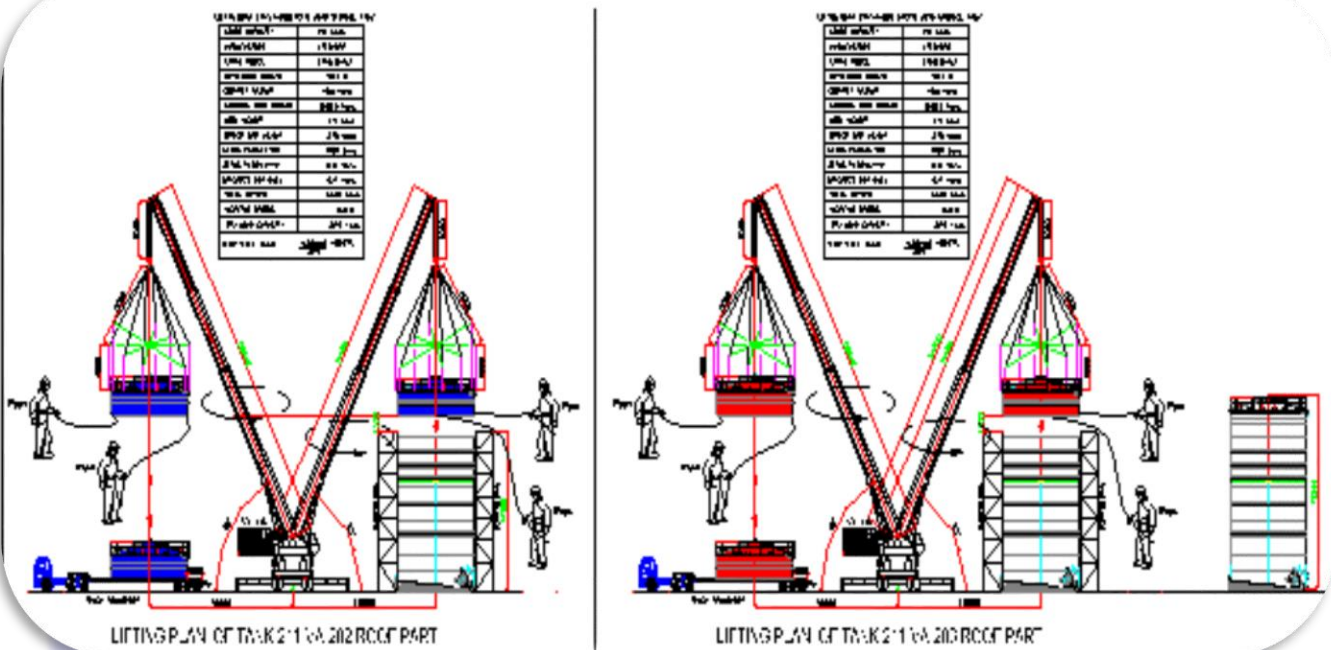

70 of 78

PAKDEE ENGINEERING CO., LTD.

# EXPERIENCES 36

REQ-201a VESSELS ERECTED, OVERDRIVE LITE ACID STORAGE  
TANK ( 3 Units) ( 2/3 )

*Engineering Co., Ltd.*

PAKDEE ENGINEERING CO., LTD.

71 of 78

## EXPERIENCES 36

REQ-201a VESSELS ERECTED, OVERDRIVE LITE ACID STORAGE  
TANK ( 3 Units) ( 3/3 )

*Engineering Co., Ltd.*

PAKDEE ENGINEERING CO., LTD.

72 of 78

# EXPERIENCES 37

IRPC OF REPAIR STACK 60M SD-2021 PWP1 UNIT02  
(Existng Remove & Re-install) ( 1/2 )

PAKDEE ENGINEERING CO.,LTD.

## EXPERIENCES 37

IRPC OF REPAIR STACK 60M SD-2021 PWP1 UNIT02  
(Existng Remove & Re-install) ( 2/2 )

*Engineering Co.,Ltd.*

บริษัท ปักดี เอ็นจิเนียริ่ง จำกัด

9/9 ถ.ชากกลาง-มิตรประชา ต.ห้วยโป่ง

อ.เมืองระยอง จ.ระยอง 21150

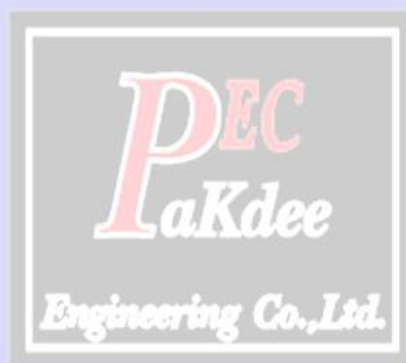

บริษัท ภัคดี เอ็นจิเนียริ่ง จำกัด

9/9 ถ.ชากกลาง-มิตรประชา ต.ห้วยโป่ง

PAKDEE ENGINEERING CO., LTD.

74 of 78

## EXPERIENCES 38

Ultra Clean Fuel ( UCF) Diesel Euro V Project.  
Owner : IRPC Public Co.,Ltd. ( 1 / 2 )

9/9 ก.ชากกกลาง-มิตรประชา ต.ห้วยโป่ง

75 of 78

PAKDI ENGINEERING CO., LTD.

## EXPERIENCES 38

Ultra Clean Fuel ( UCF) Diesel Euro V Project.  
Owner : IRPC Public Co.,Ltd. ( 2 / 2 )

PAKDEE ENGINEERING CO., LTD.

76 of 78

## EXPERIENCES 39

RTO SYSTEM PACKAGE FOR ESP & GSP6 PROJECT.

Owner : PTT GSP . ( 1 / 2 )

PAKDEE ENGINEERING CO., LTD.

77 of 78

## EXPERIENCES 39

RTO SYSTEM PACKAGE FOR ESP & GSP6 PROJECT.

Owner : PTT GSP . ( 2 / 2 )

9/9 ถ.ซากกลาง-มิตรประชา ต.ห้วยโป่ง

อ.เมืองระยอง จ.ระยอง 21150

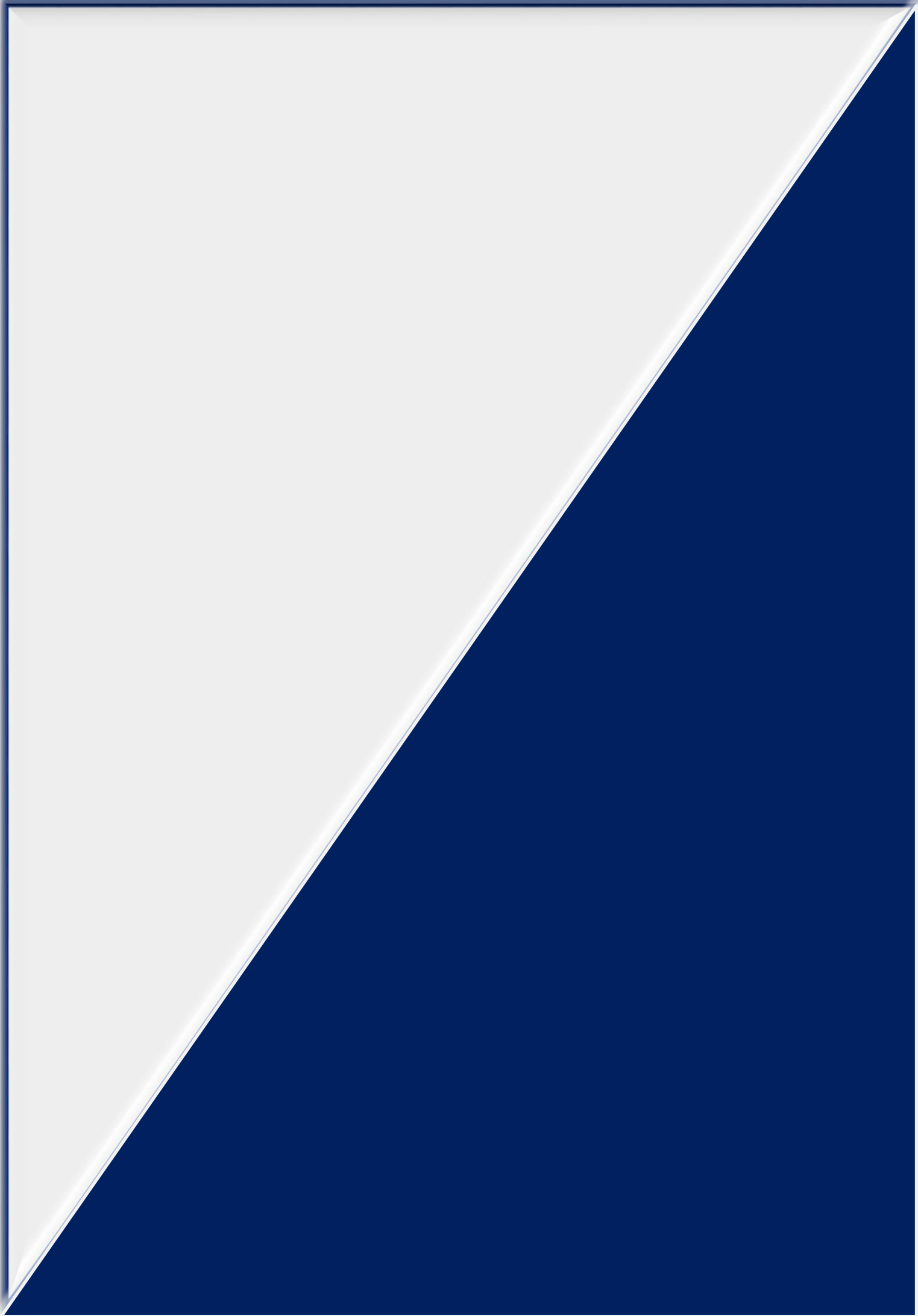

ที่ รย. 011250

สำนักงานทะเบียนหุ้นส่วนบริษัทจังหวัดระยอง

กรมพัฒนาธุรกิจการค้า กระทรวงพาณิชย์

## หนังสือรับรอง

ขอรับรองว่าบริษัทนี้ ได้จดทะเบียนเป็นนิติบุคคล ตามประมวลกฎหมายแพ่งและพาณิชย์

เมื่อวันที่ 16 พฤษภาคม 2557 ทะเบียนนิติบุคคลเลขที่ 0215557003515

ปรากฏข้อความในรายการตามเอกสารทะเบียนนิติบุคคล ณ วันออกหนังสือนี้ ดังนี้

1. ชื่อบริษัท บริษัท ภัคดี เอ็นจิเนียริง จำกัด
2. กรรมการของบริษัทมี 1 คน ตามรายชื่อดังต่อไปนี้
  1. นางพัชรินทร์ ภัคดีราช/
3. จำนวนหรือชื่อกรรมการซึ่งลงชื่อผูกพันบริษัทได้คือ กรรมการหนึ่งคนลงลายมือชื่อและประทับตราสำคัญของบริษัท/
- 4.ทุนจดทะเบียน 20,000,000.00 บาท / ยี่สิบล้านบาทถ้วน/
5. สำนักงานใหญ่ ตั้งอยู่เลขที่ 9/9 ถนนชากกลาง-มิตรประชา ตำบลห้วยโป่ง อำเภอเมืองระยอง จังหวัดระยอง/
6. วัตถุประสงค์ของบริษัทมี 23 ข้อ ดังปรากฏในสำเนาเอกสารแนบท้ายหนังสือรับรองนี้ จำนวน 2 แผ่น โดยมีลายมือชื่อ

นายทะเบียนซึ่งรับรองเอกสารเป็นสำคัญ

ออกให้ ณ วันที่ 10 เดือน ตุลาคม พ.ศ. 2566

(นายภัทรภวัต คงสกุล)

นายทะเบียน

คำเตือน : ผู้ใช้ควรตรวจสอบข้อความทราบท้ายหนังสือรับรองฉบับนี้ทุกครั้ง

กรมพัฒนาธุรกิจการค้า กระทรวงพาณิชย์  
Department of Business Development  
Ministry of Commerce

ก้าวสู่ธุรกิจ  
สู่ยุคดิจิทัล

Leading Business  
Towards Digital  
Transformation

ที่ รย. 011250

สำนักงานทะเบียนหุ้นส่วนบริษัทจังหวัดระยอง  
กรมพัฒนาธุรกิจการค้า กระทรวงพาณิชย์

## หนังสือรับรอง

ข้อควรทราบ ประกอบหนังสือรับรอง ฉบับที่ รย. 011250

1. บริษัทนี้เดิมชื่อ ห้างหุ้นส่วนจำกัด ภัคดี เอ็นจิเนียริง ทะเบียนเลขที่ 0213548001287

ได้จดทะเบียนแปรสภาพเป็นบริษัทจำกัด เมื่อวันที่ 16 พฤษภาคม 2557/

2. นิติบุคคลที่จดทะเบียนแล้วเมื่อมีลูกจ้าง ให้ติดต่อสำนักงานประกันสังคมเขตพื้นที่/จังหวัด

ภายใน 30 วัน เพื่อปฏิบัติตามกฎหมายว่าด้วยการประกันสังคม และกฎหมายว่าด้วยเงินทดแทน/

3. นิติบุคคลนี้ได้ส่งงบการเงินปี 2565

4. หนังสือรับรองเฉพาะข้อความที่ห้าง/บริษัทได้นำมาจดทะเบียนไว้เพื่อผลทางกฎหมายเท่านั้น ข้อเท็จจริงเป็นสิ่งที่ควรหาไว้พิจารณาฐานะ

5. นายทะเบียนอาจเพิกถอนการจดทะเบียน ถ้าปรากฏว่าข้อความอันเป็นสาระสำคัญที่จดทะเบียนไม่ถูกต้อง หรือเป็นเท็จ

กรมพัฒนาธุรกิจการค้า กระทรวงพาณิชย์  
Department of Business Development  
Ministry of Commerce

ก้าวสู่ภารกิจ  
สู่ยุคดิจิทัล

Leading Business  
Towards Digital  
Transformation

ว.2 (วบ.พิเศษ)

## รายละเอียดวัตถุประสงค์

## วัตถุประสงค์ทั่วไป

- (1) ซื้อ จัดหา รับ เช่า เช่าซื้อ ถือกรรมสิทธิ์ ครอบครอง ปรับปรุง ใช้ และการจัดการโดยประการอื่น ซึ่งทรัพย์สินใดๆ ตลอดจน ดอกผลของทรัพย์สินนั้น
  - (2) ขาย โอน จำนอง จำนำ แลกเปลี่ยน และจำหน่ายทรัพย์สินโดยประการอื่น
  - (3) เป็นนายหน้า ตัวแทน ตัวแทนค้าต่างในกิจการและธุรกิจทุกประเภท เว้นแต่ในธุรกิจประกันภัย การหาสมาชิกให้สมาคม และการค้าหลักทรัพย์
  - (4) กู้ยืมเงิน เบิกเงินเกินบัญชีจากธนาคาร นิติบุคคล หรือสถาบันการเงินอื่น และให้กู้ยืมเงินหรือให้เครดิตด้วยวิธีการอื่น
- โดยจะมีหลักประกันหรือไม่ก็ตาม รวมทั้งการรับ ออก โอน และสืบทอดเงิน หรือตราสารที่เปลี่ยนมือได้อย่างอื่น เว้นแต่ในธุรกิจธนาคาร ธุรกิจเงินทุน และธุรกิจ เครดิตฟองซิเอร์

- (5) ทำการจัดตั้งสำนักงานสาขาหรือแต่งตั้งตัวแทน ทั้งภายในและภายนอกประเทศ
- (6) เข้าเป็นหุ้นส่วนจำกัดความรับผิดชอบในหุ้นส่วนจำกัด เป็นผู้ถือหุ้นในบริษัทจำกัด และบริษัทมหาชนจำกัด

## วัตถุประสงค์ประกอบธุรกิจบริการ

- (7) ประกอบกิจการรับเหมาก่อสร้างอาคาร อาคารพาณิชย์ อาคารที่พักอาศัย สถานที่ทำการ ถนน สะพาน เขื่อน อุโมงค์ และงานก่อสร้างอย่างอื่นทุกชนิด รวมทั้งรับทำงานโยธาทุกประเภท
- (8) ประกอบกิจการโรงแรม ภัตตาคาร บาร์ ไนท์คลับ
- (9) ประกอบกิจการขนส่งและขนถ่ายสินค้า และคนโดยสารทั้งทางบก ทางน้ำ ทางอากาศ ทั้งภายในประเทศ และระหว่างประเทศ รวมทั้งรับบริการนำของออกจากท่าเรือตามพิธีศุลกากรและการจัดระวางการขนส่งทุกชนิด
- (10) ประกอบกิจการนำเที่ยว รวมทั้งธุรกิจที่เกี่ยวข้องกับการนำเที่ยวทุกชนิด
- (11) ประกอบกิจการบริการจัดเก็บ รวบรวม จัดทำ จัดพิมพ์และเผยแพร่สถิติ ข้อมูลในทางเกษตรกรรม อุตสาหกรรม พาณิชยกรรม การเงิน การตลาด รวมทั้งวิเคราะห์และประเมินผลในการดำเนินธุรกิจ
- (12) ประกอบกิจการบริการทางด้านกฎหมาย ทางบัญชี ทางวิศวกรรม ทางสถาปัตยกรรม รวมทั้งกิจการโฆษณา
- (13) ประกอบธุรกิจบริการรับค่าประกันหนี้สิน ความรับผิด และการปฏิบัติตามสัญญาของบุคคลอื่น รวมทั้งรับบริการค้ำประกันบุคคล ซึ่งเดินทางเข้ามาในประเทศหรือเดินทางออกไปต่างประเทศตามกฎหมายว่าด้วย คนเข้าเมือง กฎหมายว่าด้วยภาษีอากร และกฎหมายอื่น
- (14) ประกอบธุรกิจบริการรับเป็นที่ปรึกษาและให้คำแนะนำปัญหาเกี่ยวกับด้านบริหารงานพาณิชยกรรม อุตสาหกรรม รวมทั้งปัญหาการผลิต การตลาดและจัดจำหน่าย
- (15) ประกอบธุรกิจบริการรับเป็นผู้จัดการและดูแลผลประโยชน์ เก็บผลประโยชน์และจัดการทรัพย์สินให้บุคคลอื่น
- (16) ประกอบกิจการโรงพยาบาลเอกชน สถานพยาบาล รับรักษาคอนไชน์และผู้ป่วยเจ็บ รับทำการฝึกสอนและอบรมทางด้านวิชาการเกี่ยวกับการแพทย์ การอนามัย
- (17) ประกอบกิจการจัดสร้างและจัดจำหน่ายภาพยนตร์ โรงภาพยนตร์ และโรงมหรสพอื่น สถานที่พักตากอากาศ สนามกีฬา สระว่ายน้ำ โบว์ลิ่ง
- (18) ประกอบกิจการให้บริการซ่อมแซม บำรุงรักษา ตรวจสอบ อัดฉีด พ่นน้ำยากันสนิมสำหรับยานพาหนะทุกประเภท รวมทั้งบริการติดตั้ง ตรวจสอบ และแก้ไขอุปกรณ์ ป้องกันวินาศภัยทุกประเภท
- (19) ประกอบกิจการซักรีดเสื้อผ้า ตัดผม แต่งผม เสริมสวย
- (20) ประกอบกิจการรับจ้างถ่ายรูป ล้างอัดขยายรูป รวมทั้งเอกสาร
- (21) ประกอบกิจการสถานบริการอาบอบนวด
- (22) ประกอบกิจการประมูลเพื่อรับจ้างทำของ ตามวัตถุประสงค์ทั้งหมด ให้แก่บุคคล คณะบุคคล นิติบุคคล ส่วนราชการ และองค์การของรัฐ

กรมพัฒนาธุรกิจการค้า กระทรวงพาณิชย์  
Department of Business Development  
Ministry of Commerce

ก้าวสู่ธุรกิจ  
สู่ยุคดิจิทัล

Leading Business  
Towards Digital  
Transformation

วัตถุประสงค์ของ ห้างหุ้นส่วน/บริษัท นี้ มี.....23 ข้อ ดังนี้  
( 23 ) ประกอบกิจการ ออกแบบ เขียนแบบ และก่อสร้างทั่วไป

ภ.พ.20

ใบทะเบียนภาษีมูลค่าเพิ่ม

กรมสรรพากร

เลขประจำตัวผู้เสียภาษีอากร

0 - 2155 - 57003 - 51 - 5

ชื่อผู้ประกอบการ บริษัท กักต เอ็นจิเนียริง จำกัด

ชื่อสถานประกอบการ บริษัท กักต เอ็นจิเนียริง จำกัด

เป็น ☒ สำนักงานใหญ่ ☐ สาขาที่

ตั้งอยู่ : อาคาร

ห้องเลขที่ -

ชั้นที่ -

หมู่บ้าน

เลขที่ 9/9

หมู่ที่ ตรอก/ซอย

ถนน ซากกลาง-มิตรประชา

ตำบล/แขวง พายัพ

อำเภอ/เขต เมืองระยอง

จังหวัด ระยอง

รหัสไปรษณีย์ 21150

โทรศัพท์

วันที่ให้เป็นผู้ประกอบการจดทะเบียน 4 กรกฎาคม 2548

ออกให้เมื่อวันที่ ๒ พ.ย. ๒๕๖๐

ผู้ออกทะเบียน

(นายสมชาย มนต์ประสิทธิ์)

ตำแหน่ง

ผู้อำนวยการสรรพากรชำนาญการพิเศษ ปฏิบัติราชการแทน  
สรรพากรพื้นที่ระยอง

คำเตือน

ใบทะเบียนภาษีมูลค่าเพิ่มฉบับนี้จะมีผลเฉพาะผู้ประกอบการ และเฉพาะสถานประกอบการตามเงื่อนไขเท่านั้น และต้องแสดงไว้ ณ ที่เปิดเผยซึ่งเห็นได้ภายในสถานประกอบการ  
เป็นรายการประกอบการชำระอากรหลวง ถูกกล่าวหา หรือชำระอากรหลวงในสาระสำคัญ คล้ายกันกับใบทะเบียนภาษีมูลค่าเพิ่ม 15 วัน นับแต่วันที่มีการชำระอากรหลวง ถูกกล่าวหาหรือชำระอากรหลวง  
หากมีใบภาษีติดค้างกับเจ้าหน้าที่สรรพากรหรือเจ้าหน้าที่สรรพากร

1373102

05210011-25601012-1-09-000006

ภพ09-05210011-05210011-1-09-25601012-0-0-0007-01

05210000